

4 918-37

(座標値種別：図上測定)

-34893.351

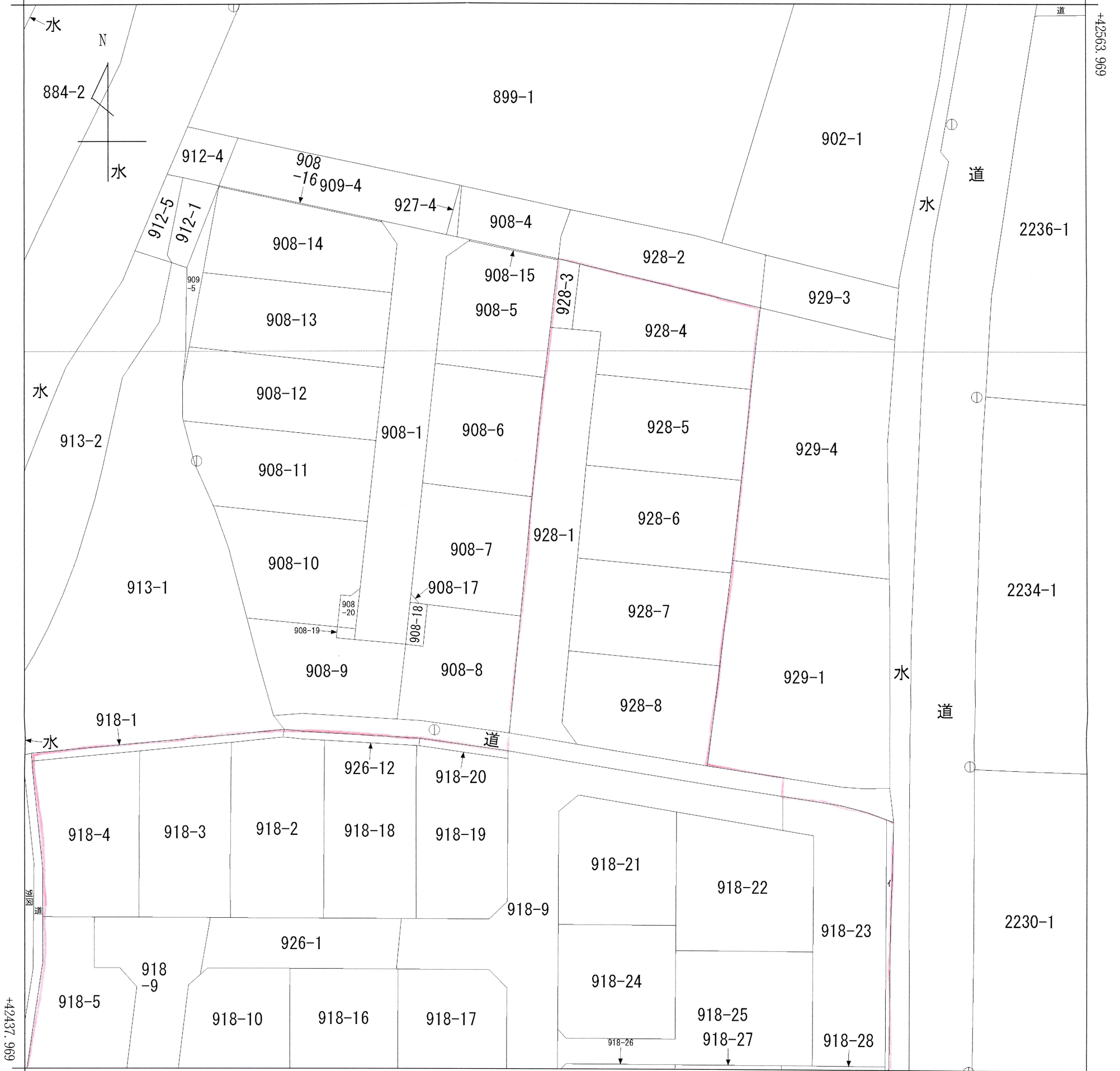

-35018.351 (座標値種別：図上測定)

(注) 国土交通省国土地理院による座標補正パラメータ(kumamoto2016_BL.par)が未公表等の理由により、修正がされていません。

地番区域見出
大字本郷

請求部	所在	三井郡大刀洗町大字本郷字橘籠			地番	928番1			
出力縮尺	1/500	精度区分	乙一	座標系番号又は記号	II	分類	地図(法第14条第1項)	種類	地籍図
作成年月日	昭和51年8月			備付年月日(原図)		補記事項			

イ 2228-4
ロ 918-37

(座標値種別：図上測定)

-34904.380

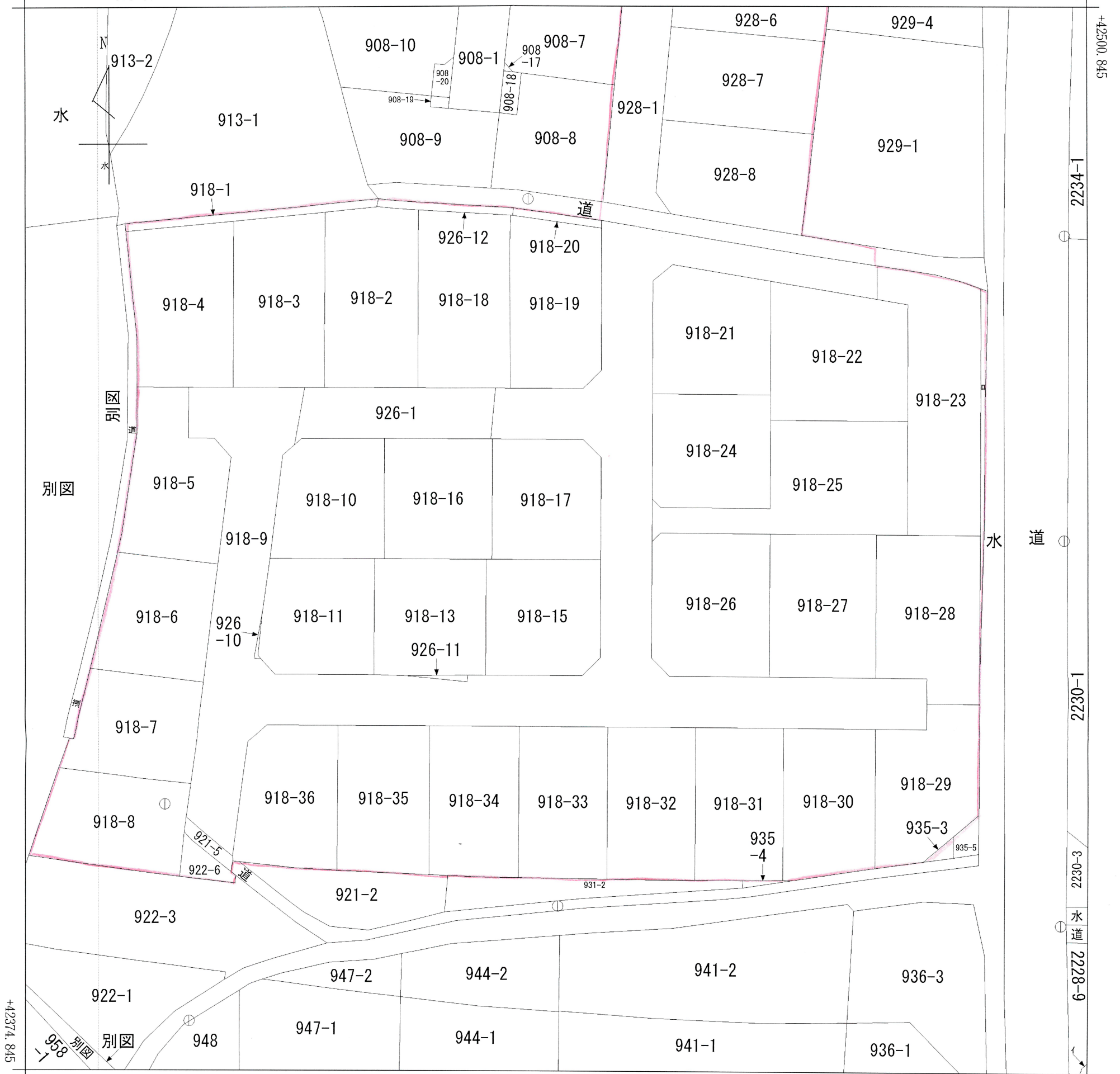

-35029.380 (座標値種別：図上測定)

(注) 国土交通省国土地理院による座標補正パラメータ(kumamoto2016_BL.par)が未公表等の理由により、修正がされていません。

地番区域見出

大字本郷

A 大字本郷

請求部	所在	三井郡大刀洗町大字本郷字橘籠				地番	918番9			
出力縮尺	1/500	精度区分	乙一	座標系番号又は記号	II	分類	地図(法第14条第1項)		種類	地籍図
作成年月日	昭和51年8月				備付年月日(原図)			補記事項		

地番	928-1, 928-3ないし928-8	土地積測量図	所在図 1/2
土地の所在	三井郡大刀洗町大字本郷字橋籠		

測点	距離	測角
B3		
B4	63.963	0° 0' 0"

K195L	7.484	74° 59' 37"
K194C	2.330	338° 47' 46"
K193L	16.641	355° 03' 43"
K192L	30.710	356° 15' 44"
K190L	38.421	356° 34' 03"
K189L	44.821	356° 54' 08"
K185L	50.366	357° 07' 46"
K187L	50.433	0° 05' 06"
K202P	50.723	3° 56' 48"
K201L	45.707	4° 29' 29"
K200L	38.739	5° 29' 36"
K199L	34.923	6° 21' 06"
K197L	13.544	20° 32' 53"
K196L	6.536	51° 30' 29"
K184L	58.165	359° 55' 28"
K182C	58.466	357° 23' 13"
K183L+	58.337	357° 23' 00"
K204L	51.171	25° 13' 33"
K203L	60.166	21° 03' 49"
K205L	41.722	31° 51' 26"
K198L	24.137	10° 16' 52"
K206L	33.066	42° 15' 29"
K207B	34.189	40° 30' 04"
K208L	26.145	59° 10' 23"
K209L	22.739	86° 20' 54"

引照点			
引照点	X座標	Y座標	標識
B3	42475.466	-34960.703	溜洲に金属鉄
B4	42538.844	-34952.075	側溝に金属鉄

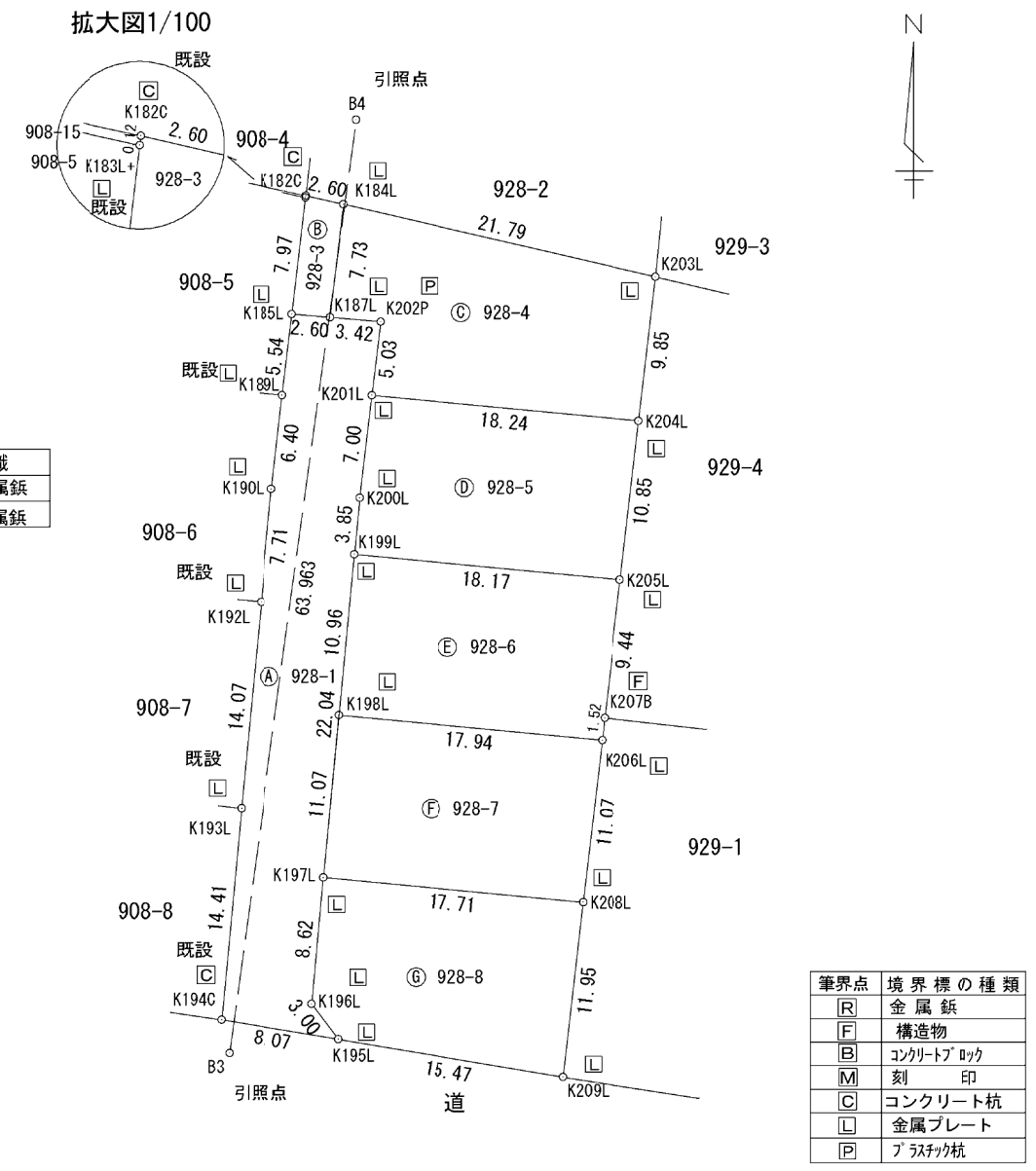

世界測地系 座標系 2系
電子基準点3点 NW型RTK-GPS測量

点名	X座標	Y座標
筑紫野	55593.279	-44416.572
中原	38562.125	-51703.349
田主丸	36328.082	-27822.142

測量年月日	令和2年 5月 8日
座標系	II系

作成者	鳥栖市秋葉町三丁目24番地 土地家屋調査士 三原 静二 (令和2年5月11日作成)	縮尺	1/500	申請人	株式会社 西和不動産 代表取締役 赤司 昭雄	縮尺	1/500
-----	--	----	-------	-----	---------------------------	----	-------

地番	928-1, 928-3ないし928-8	土地所在図	2/2
土地の所在	三井郡大刀洗町大字本郷字橋籠		

求積表 世界測地系

地番	㊤ 928-1			
NO	Xn	Yn	Yn+1-Yn-1	Xn · (Yn+1-Yn-1)
K195L	42476.411	-34953.279	-6.160	-261654.691760
K194C	42477.732	-34961.245	-6.607	-280650.375324
K193L	42492.087	-34959.886	2.692	114388.698204
K192L	42506.101	-34958.553	2.077	88285.171777
K190L	42513.778	-34957.809	1.487	63217.987886
K189L	42520.139	-34957.066	1.392	59188.033488
K185L	42525.649	-34956.417	3.240	137783.102760
K187L	42525.428	-34953.826	5.999	255110.042572
K202P	42525.135	-34950.418	2.816	119750.780160
K201L	42520.133	-34951.010	-1.409	-59910.867397
K200L	42513.174	-34951.827	-1.183	-50293.084842
K199L	42509.336	-34952.193	-2.455	-104360.419880
K197L	42487.391	-34954.282	-2.892	-122873.534772
K196L	42478.807	-34955.085	1.003	42606.243421
合計				587.086293
合計面積				293.5431465
地積				293.54 m ²

地番	㊤ 928-3			
NO	Xn	Yn	Yn+1-Yn-1	Xn · (Yn+1-Yn-1)
K184L	42533.110	-34952.933	-1.640	-69754.300400
K182C	42533.697	-34955.466	-2.548	-108375.859956
K183L+	42533.569	-34955.481	-0.951	-40449.424119
K185L	42525.649	-34956.417	1.655	70379.949095
K187L	42525.428	-34953.826	3.484	148158.591152
合計				-41.044228
合計面積				20.5221140
地積				20.52 m ²

地番	㊤ 928-4			
NO	Xn	Yn	Yn+1-Yn-1	Xn · (Yn+1-Yn-1)
K184L	42533.110	-34952.933	-22.123	-940959.992530
K187L	42525.428	-34953.826	2.515	106951.451420
K202P	42525.135	-34950.418	2.816	119750.780160
K201L	42520.133	-34951.010	17.568	746993.696544
K204L	42518.392	-34932.850	19.307	820902.594344
K203L	42528.182	-34931.703	-20.083	-854093.479106
合計				-454.949168
合計面積				227.4745840
地積				227.47 m ²

地番	㊤ 928-5			
NO	Xn	Yn	Yn+1-Yn-1	Xn · (Yn+1-Yn-1)
K201L	42520.133	-34951.010	-18.977	-806504.563941
K200L	42513.174	-34951.827	-1.183	-50293.084842
K199L	42509.336	-34952.193	17.724	753435.471264
K205L	42507.609	-34934.103	19.343	822224.680887
K204L	42518.392	-34932.850	-16.907	-718658.453544
合計				-395.950176
合計面積				197.9750880
地積				197.97 m ²

地番	㊤ 928-6			
NO	Xn	Yn	Yn+1-Yn-1	Xn · (Yn+1-Yn-1)
K199L	42509.336	-34952.193	-19.128	-813118.579008
K198L	42498.417	-34953.231	16.824	714993.367608
K206L	42496.716	-34935.369	18.036	766470.769776
K207B	42498.230	-34935.195	1.266	53802.759180
K205L	42507.609	-34934.103	-16.998	-722544.337782
合計				-396.020226
合計面積				198.0101130
地積				198.01 m ²

地番	㊤ 928-7			
NO	Xn	Yn	Yn+1-Yn-1	Xn · (Yn+1-Yn-1)
K198L	42498.417	-34953.231	-18.913	-803772.560721
K197L	42487.391	-34954.282	16.581	704483.430171
K208L	42485.713	-34936.650	18.913	803532.289969
K206L	42496.716	-34935.369	-16.581	-704638.047996
合計				-394.888577
合計面積				197.4442885
地積				197.44 m ²

地番	㊤ 928-8			
NO	Xn	Yn	Yn+1-Yn-1	Xn · (Yn+1-Yn-1)
K208L	42485.713	-34936.650	-16.260	-690E17.693380
K197L	42487.391	-34954.282	-18.435	-783255.053085
K196L	42478.807	-34955.085	1.003	42E06.243421
K195L	42476.411	-34953.279	17.063	724775.000893
K209L	42473.840	-34938.022	16.629	706297.485360
合計				-394.016791
合計面積				197.0083955
地積				197.00 m ²

総合計面積	1331.9777295 m ²
-------	-----------------------------

世界測地系 座標系 2系
電子基準点3点 NW型RTK-GPS測量

点名	X座標	Y座標
筑紫野	55593.279	-44416.572
中原	38562.125	-51703.349
田主丸	36328.082	-27822.142

作成者	鳥栖市秋葉町三丁目24番地 三原 静二 (令和2年5月11日作成)	縮尺	1/500	申請人	株式会社 西和不動産 代表取締役 赤司 昭雄	縮尺	1/500
-----	--------------------------------------	----	-------	-----	---------------------------	----	-------

地番	918-1, 918-2ないし918-37	土地所在	三井郡大刀洗町大字本郷字橋籠
土地積測	図 1/8		

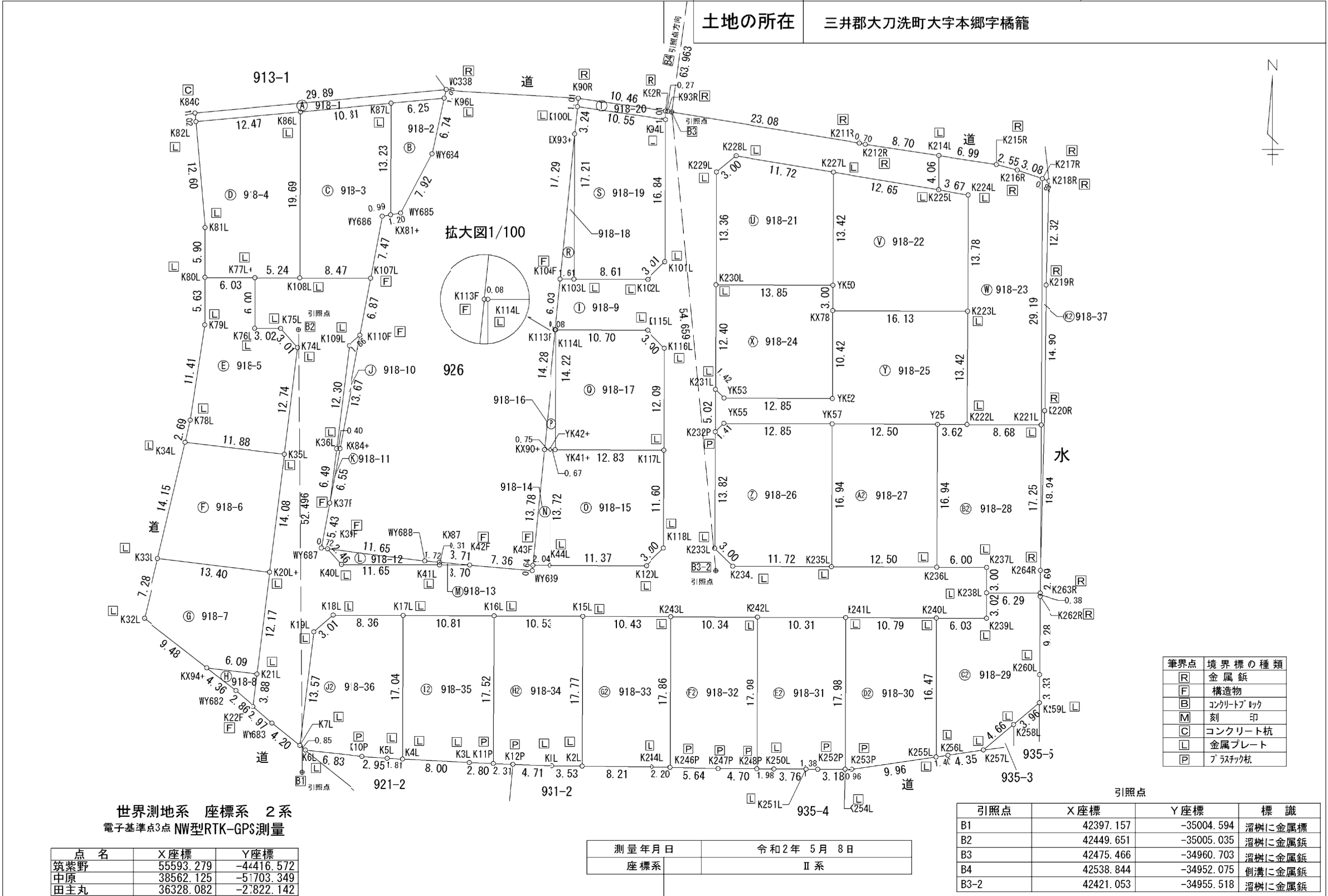

拡大図1/100

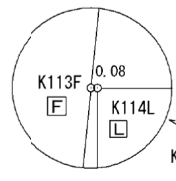

筆界点	境界標の種類
R	金属錕
F	構造物
B	コンクリートブロック
M	刻印
C	コンクリート杭
L	金属プレート
P	プラスチック杭

世界測地系 座標系 2系
電子基準点3点 NW型RTK-GPS測量

点名	X座標	Y座標
筑紫野	55593.279	-44416.572
中原	38562.125	-51703.349
田主丸	36328.082	-27822.142

測量年月日	令和2年 5月 8日
座標系	II系

引照点	X座標	Y座標	標識
B1	42397.157	-35004.594	溜樹に金属標
B2	42449.651	-35005.035	溜樹に金属錕
B3	42475.466	-34960.703	溜樹に金属錕
B4	42538.844	-34952.075	溜樹に金属錕
B3-2	42421.053	-34955.518	溜樹に金属錕

作成者	鳥栖市秋葉町三丁目24番地 土地家屋調査士 三原 静二 (令和2年5月11日作成)	縮尺	1/500	申請人	株式会社 西和不動産 代表取締役 赤司 昭雄	縮尺	1/500
-----	--	----	-------	-----	---------------------------	----	-------

地番	918-1, 918-2ないし918-37	土地所在図	5/8
土地の所在	三井郡大刀洗町大字本郷字橋籠		

地番 ㊶ 918-21				
NO	Xn	Yn	Yn+1-Yn-1	Xn · (Yn+1-Yn-1)
K228L	42470.277	-34953.142	-13.868	-588977.801436
K229L	42468.345	-34955.450	-2.363	-100352.699235
K230L	42454.978	-34955.505	13.800	585878.696400
YK50	42454.914	-34941.650	13.923	591099.767622
K227L	42468.337	-34941.582	-11.492	-488046.128804
合計				-398.165453
合計面積				199.0827265
地積				199.08 m ²

地番 ㊷ 918-25				
NO	Xn	Yn	Yn+1-Yn-1	Xn · (Yn+1-Yn-1)
KX78	42451.914	-34941.665	-16.183	-686999.324262
YK52	42441.491	-34941.717	-12.903	-547622.558373
YK53	42441.554	-34954.568	-13.854	-587985.289116
K231L	42442.573	-34955.571	-1.021	-43333.867033
K232P	42437.552	-34955.589	0.988	41928.301376
YK55	42438.553	-34954.583	13.858	588113.467474
YK57	42438.490	-34941.731	25.352	1075900.598480
Y25	42438.428	-34929.231	16.125	684319.651500
K222L	42438.414	-34925.606	3.697	156894.816558
K223L	42451.837	-34925.534	-16.059	-681734.050383
合計				-518.253779
合計面積				259.1268895
地積				259.12 m ²

地番 ㊸ 918-22				
NO	Xn	Yn	Yn+1-Yn-1	Xn · (Yn+1-Yn-1)
K227L	42468.337	-34941.582	-12.552	-533062.566024
YK50	42454.914	-34941.650	-0.083	-3523.757862
KX78	42451.914	-34941.665	16.116	684155.046024
K223L	42451.837	-34925.534	16.195	687507.500215
K224L	42465.621	-34925.470	-3.564	-151347.473244
K225L	42466.236	-34929.098	-16.112	-684215.994432
合計				-487.245323
合計面積				243.6226615
地積				243.62 m ²

地番 ㊹ 918-26				
NO	Xn	Yn	Yn+1-Yn-1	Xn · (Yn+1-Yn-1)
YK57	42438.490	-34941.731	-12.762	-541600.009380
YK55	42438.553	-34954.583	-13.858	-588113.467474
K232P	42437.552	-34955.589	-1.078	-45747.681056
K233L	42423.731	-34955.661	2.041	86586.834971
K234L	42421.599	-34953.548	13.840	587114.930160
K235L	42421.544	-34941.821	11.817	501295.385448
合計				-464.007331
合計面積				232.0036655
地積				232.00 m ²

地番 ㊺ 918-23				
NO	Xn	Yn	Yn+1-Yn-1	Xn · (Yn+1-Yn-1)
K214L	42470.304	-34929.078	-6.928	-294234.266112
K225L	42466.236	-34929.098	3.608	153218.179488
K224L	42465.621	-34925.470	3.564	151347.473244
K223L	42451.837	-34925.534	-0.136	-5773.449832
K222L	42438.414	-34925.606	8.612	365479.621368
K221L	42438.361	-34916.922	8.823	374433.659103
K217R	42467.560	-34916.783	-2.779	-118017.349240
K216R	42468.572	-34919.701	-5.387	-228778.197364
K215R	42469.231	-34922.170	-9.377	-398233.979087
合計				-558.308432
合計面積				279.1542160
地積				279.15 m ²

地番 ㊻ 918-27				
NO	Xn	Yn	Yn+1-Yn-1	Xn · (Yn+1-Yn-1)
Y25	42438.428	-34929.231	-12.412	-526745.768336
YK57	42438.490	-34941.731	-12.590	-534300.589100
K235L	42421.544	-34941.821	12.412	526536.204128
K236L	42421.483	-34929.319	12.590	534086.470970
合計				-423.682338
合計面積				211.8411690
地積				211.84 m ²

地番 ㊼ 918-24				
NO	Xn	Yn	Yn+1-Yn-1	Xn · (Yn+1-Yn-1)
K230L	42454.978	-34955.505	-13.921	-591015.748738
K231L	42442.573	-34955.571	0.937	39768.690901
YK53	42441.554	-34954.568	13.854	587985.289116
YK52	42441.491	-34941.717	12.903	547622.558373
KX78	42451.914	-34941.665	0.067	2844.278238
YK50	42454.914	-34941.650	-13.840	-587576.009760
合計				-370.941870
合計面積				185.4709350
地積				185.47 m ²

作成者	鳥栖市秋葉町三丁目24番地 土地家屋調査士 三原 静二 (令和2年5月11日作成)	縮尺	1/	申請人	株式会社 西和不動産 代表取締役 赤司 昭雄	縮尺	1/
-----	--	----	----	-----	---------------------------	----	----

地番	918-1, 918-2ないし918-37	土地所在図	6/8
土地の所在	三井郡大刀洗町大字本郷字橋籠		

地番 ㊟ 918-28				
NO	Xn	Yn	Yn+1-Yn-1	Xn · (Yn+1-Yn-1)
K221L	42438.361	-34916.922	-8.589	-364503.082629
K222L	42438.414	-34925.606	-12.309	-522374.437926
Y25	42438.428	-34929.231	-3.713	-157573.883164
K236L	42421.483	-34929.319	5.913	250838.228979
K237L	42421.456	-34923.318	5.989	254062.099984
K238L	42418.447	-34923.330	6.287	266684.776289
K263R	42418.411	-34917.031	6.313	267787.428643
K264R	42421.107	-34917.017	0.109	4623.900663
合計				-454.969161
合計面積				227.4845805
地積				227.48 m ²

地番 ㊟ 918-29				
NO	Xn	Yn	Yn+1-Yn-1	Xn · (Yn+1-Yn-1)
K238L	42418.447	-34923.330	-6.298	-267151.379206
K239L	42415.423	-34923.329	-6.037	-256061.908651
K240L	42415.452	-34929.367	-6.079	-257843.532708
K255L	42398.975	-34929.408	1.352	57323.414200
K256L	42399.173	-34928.015	5.707	241972.080311
K257L	42399.803	-34923.701	7.872	333771.249216
K258L	42402.821	-34920.143	6.569	278544.131149
K259L	42405.402	-34917.132	3.030	128488.368060
K260L	42408.736	-34917.113	0.097	4113.647392
K262R	42418.022	-34917.035	0.082	3478.277804
K263R	42418.411	-34917.031	-6.295	-267023.897245
合計				-389.549678
合計面積				194.7748390
地積				194.77 m ²

地番 ㊟ 918-30				
NO	Xn	Yn	Yn+1-Yn-1	Xn · (Yn+1-Yn-1)
K240L	42415.452	-34929.367	-10.757	-456263.017164
K241L	42415.506	-34940.165	-10.863	-460759.641678
K254L	42397.520	-34940.230	0.903	38284.960560
K253P	42397.522	-34939.262	10.822	458825.983084
K255L	42398.975	-34929.408	9.895	419537.857625
合計				-373.857573
合計面積				186.9287865
地積				186.92 m ²

地番 ㊟ 918-31				
NO	Xn	Yn	Yn+1-Yn-1	Xn · (Yn+1-Yn-1)
K241L	42415.506	-34940.165	-10.246	-434589.274476
K242L	42415.560	-34950.476	-10.388	-440612.837280
K248P	42397.572	-34950.553	1.911	81021.760092
K250L	42397.546	-34948.565	5.751	243828.287046
K251L	42397.534	-34944.802	5.148	218262.505032
K252P	42397.512	-34943.417	4.572	193841.424864
K254L	42397.520	-34940.230	3.252	137876.735040
合計				-371.399682
合計面積				185.6998410
地積				185.69 m ²

地番 ㊟ 918-32				
NO	Xn	Yn	Yn+1-Yn-1	Xn · (Yn+1-Yn-1)
K242L	42415.560	-34950.476	-10.263	-435310.892280
K243L	42415.608	-34960.816	-10.424	-442140.297792
K246P	42397.746	-34960.900	5.556	235561.876776
K247P	42397.595	-34955.260	10.347	438687.915465
K248P	42397.572	-34950.553	4.784	202829.984448
合計				-371.413383
合計面積				185.7066915
地積				185.70 m ²

地番 ㊟ 918-33				
NO	Xn	Yn	Yn+1-Yn-1	Xn · (Yn+1-Yn-1)
K243L	42415.608	-34960.816	-10.350	-439001.542800
K15L	42415.663	-34971.250	-10.509	-445746.202467
K2L	42397.888	-34971.325	8.141	345161.206208
K244L	42397.806	-34963.109	10.425	441997.127550
K246P	42397.746	-34960.900	2.293	97218.031578
合計				-371.379931
合計面積				185.6899655
地積				185.68 m ²

地番 ㊟ 918-34				
NO	Xn	Yn	Yn+1-Yn-1	Xn · (Yn+1-Yn-1)
K15L	42415.663	-34971.250	-10.457	-443540.587991
K16L	42415.718	-34981.782	-10.623	-450582.172314
K11P	42398.194	-34981.873	2.218	94039.194292
K12P	42398.099	-34979.564	7.017	297507.460683
K1L	42397.932	-34974.856	8.239	349316.561748
K2L	42397.888	-34971.325	3.606	152886.784128
合計				-372.759454
合計面積				186.3797270
地積				186.37 m ²

作成者	鳥栖市秋葉町三丁目24番地 土地家屋調査士 三原 静二 (令和2年5月11日作成)	縮尺	1/	申請人	株式会社 西和不動産 代表取締役 赤司 昭雄	縮尺	1/
-----	--	----	----	-----	---------------------------	----	----