

地番	5-1 ないし 5-24	土地積測量図	1/7
土地の所在	三井郡大刀洗町大字下高橋字角ノ前		

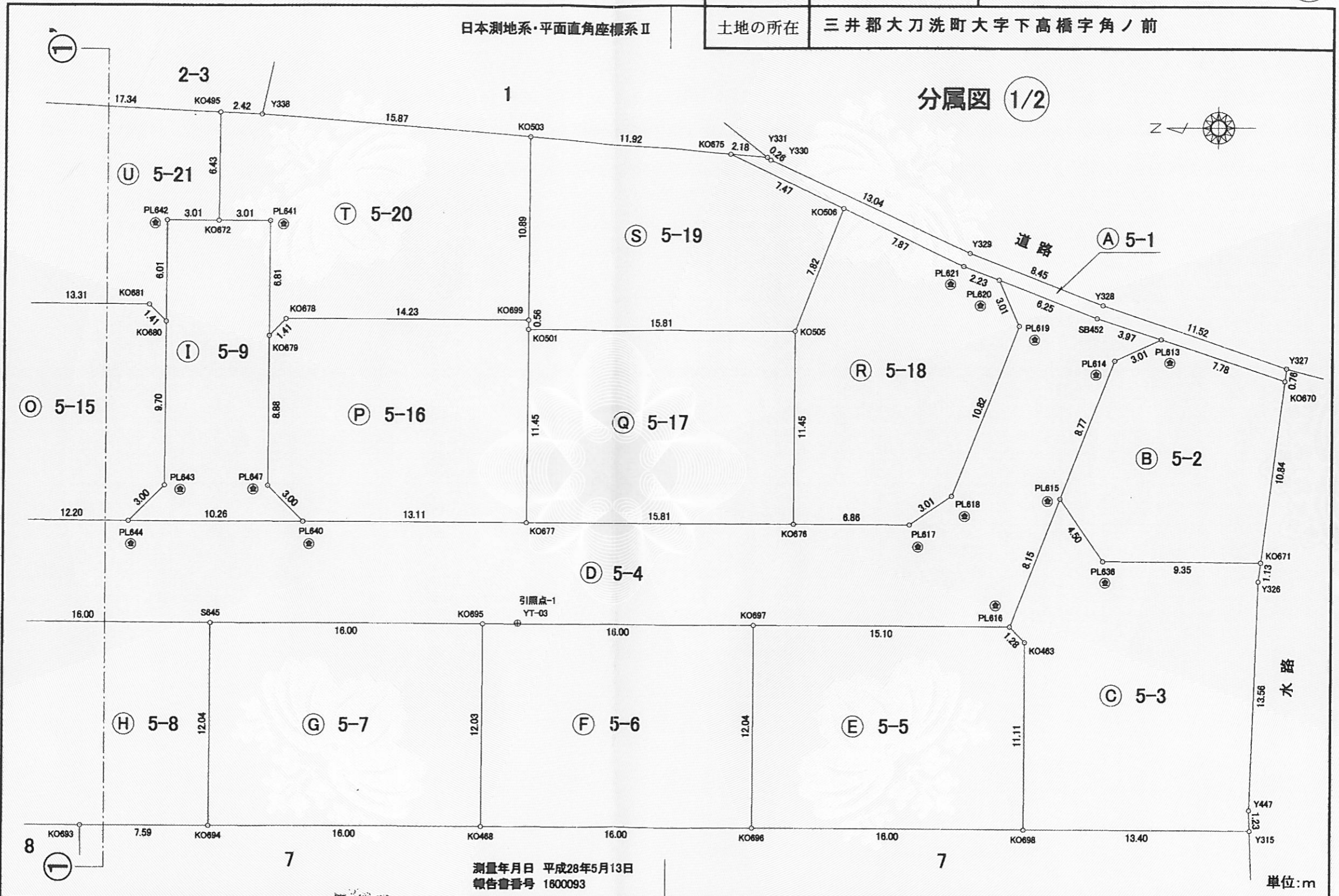

測量年月日 平成28年5月13日
報告書番号 1600093

作成者	三井郡大刀洗町大字下高橋3573番地3 土地家屋調査士 矢ヶ部 幸雄 (平成28年12月16日作成)	縮尺	1/250	申請人	株式会社 西和不動産 代表取締役 赤司 昭雄	縮尺	1/250
-----	----------------------------------------------------------	----	-------	-----	---------------------------	----	-------

これは図面に記録されている内容を証明した書面である。

(福岡法務局久留米支局管轄)

平成28年12月26日 福岡法務局朝倉支局

登記官

今村靖浩



平成28年12月26日

福岡法務局朝倉支局

登記官

今村靖浩

これは図面に記録されている内容を証明した書面である。
(福岡法務局久留米支局管轄)

地番	5-1 ないし 5-24	土地積測量図	2 7
土地の所在	三井郡大刀洗町大字下高橋字角ノ前		

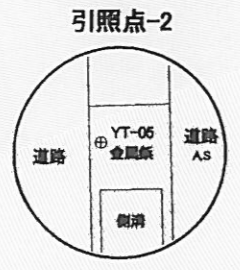
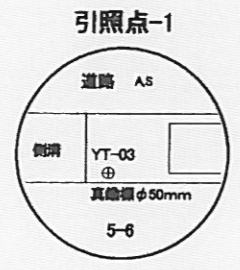
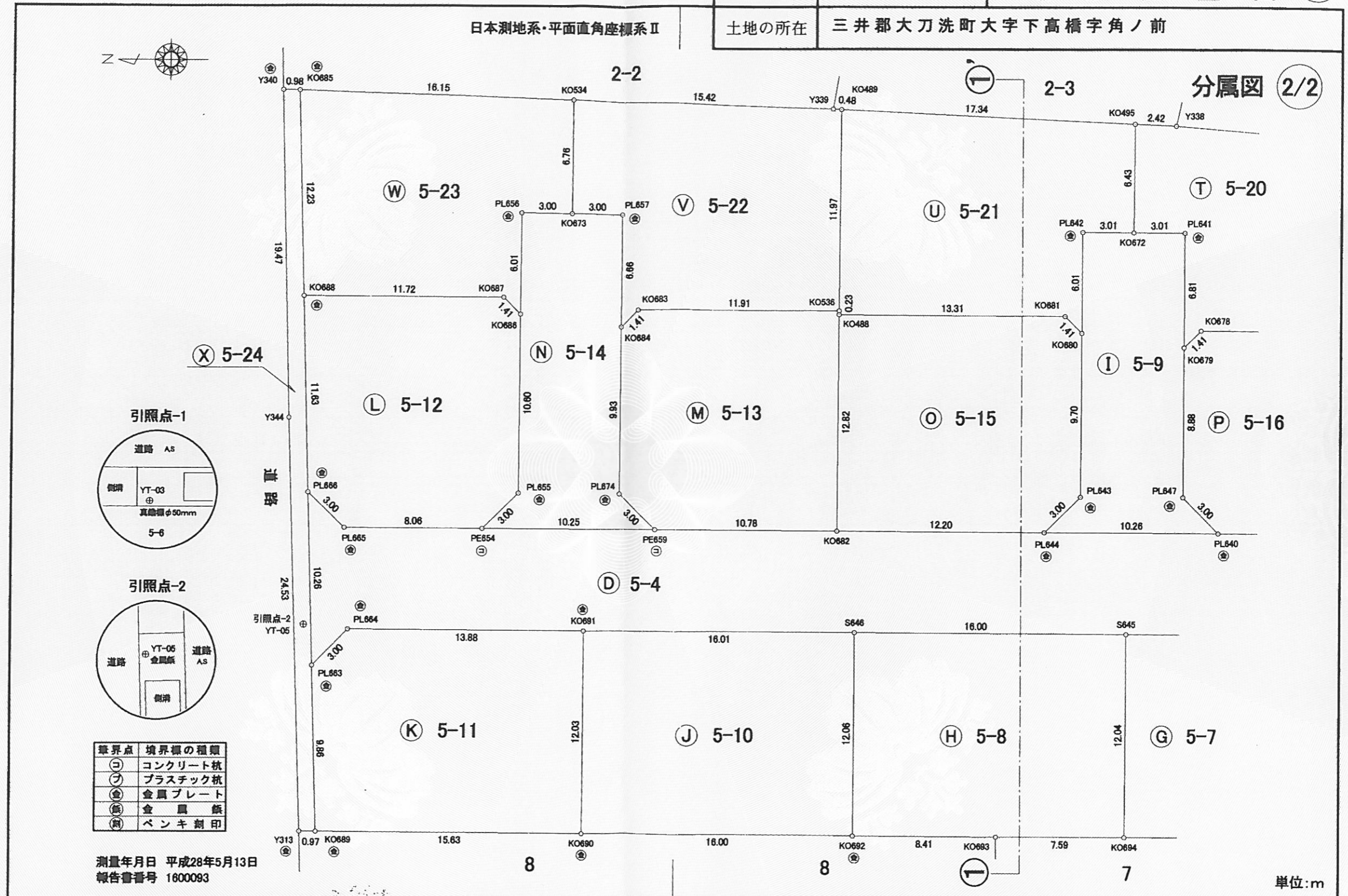

境界点	境界標の種類
⊖	コンクリート杭
⊕	プラスチック杭
⊙	金属プレート
⊚	金属板
⊛	ペンキ刻印

測量年月日 平成28年5月13日
報告書番号 1800093

作成者	三井郡大刀洗町大字下高橋3573番地3 土地家屋調査士 矢ヶ部 幸雄 (平成28年12月16日作成)	縮尺	1/250	申請人	株式会社 西和不動産 代表取締役 赤司 昭雄	縮尺	1/250
-----	----------------------------------------------------------	----	-------	-----	---------------------------	----	-------

(福岡法務局久留米支局管轄)

これは図面に記録されている内容を証明した書面である。

地番	5-1 ないし 5-24	土地積測量図	3 7
土地の所在	三井郡大刀洗町大字下高橋字角ノ前		

日本測地系・平面直角座標系Ⅱ

求積表

地番 ㉠ 5-1				
NO	Xn	Yn	Yn+1-Yn-1	Xn · (Yn+1-Yn-1)
Y331	41117.294	-37898.992	0.345	14185.466430
K0675	41119.471	-37898.807	-3.057	-125702.222847
K0506	41112.744	-37902.049	-6.657	-273687.536808
PL621	41105.652	-37905.464	-4.219	-173424.745788
PL620	41103.573	-37906.268	-3.084	-126763.419132
SB452	41097.759	-37908.548	-3.524	-144828.502716
PL613	41093.994	-37909.792	-3.706	-152294.341764
K0670	41086.618	-37912.254	-1.713	-70381.376634
Y327	41086.521	-37911.505	4.475	183862.181475
Y328	41097.421	-37907.779	6.823	280407.703483
Y329	41105.280	-37904.682	8.627	354615.250560
Y330	41117.092	-37899.152	5.690	233956.253480
合計				-55.290261
合計面積				27.6451305
地積				27.64 m ²

地番 ㉡ 5-2				
NO	Xn	Yn	Yn+1-Yn-1	Xn · (Yn+1-Yn-1)
PL613	41093.994	-37909.792	1.183	48614.194902
PL614	41096.715	-37911.071	-9.450	-388363.956750
PL615	41099.903	-37919.242	-11.883	-488390.147349
PL636	41097.368	-37922.954	-3.760	-154526.103680
K0671	41088.015	-37923.002	10.700	439641.760500
K0670	41086.618	-37912.254	13.210	542754.223780
合計				-270.028597
合計面積				135.0142985
地積				135.01 m ²

地番 ㉢ 5-3				
NO	Xn	Yn	Yn+1-Yn-1	Xn · (Yn+1-Yn-1)
PL615	41099.903	-37919.242	-3.878	-159385.423834
PL616	41102.872	-37926.832	-8.507	-349662.132104
K0463	41101.975	-37927.749	-12.030	-494456.759250
K0698	41102.023	-37938.862	-11.154	-458451.964542
Y315	41088.621	-37938.903	1.186	48731.104506
Y447	41088.665	-37937.676	14.780	607290.468700
Y326	41088.161	-37924.123	14.674	602927.674514
K0671	41088.015	-37923.002	1.169	48031.889535
PL636	41097.368	-37922.954	3.760	154526.103680
合計				-449.038795
合計面積				224.5193975
地積				224.51 m ²

分属全図 S=1:1000

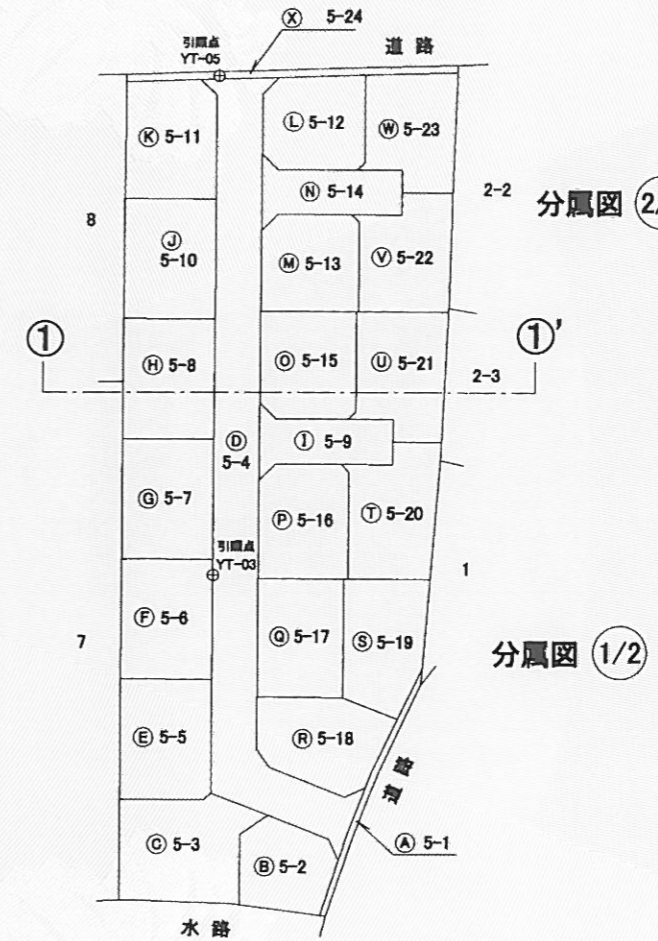

測量年月日 平成28年5月13日
報告書番号 1600093

単位:m

作成者	三井郡大刀洗町大字下高橋3573番地 土地家屋調査士 矢ヶ部 幸雄 (平成28年12月16日作成)	縮尺	1/	申請人	株式会社 西和不動産 代表取締役 赤司 昭雄	縮尺	1/1000
-----	---------------------------------------------------------	----	----	-----	---------------------------	----	--------





これは図面に記録されている内容を証明した書面である。
(福岡法務局久留米支局管轄)

地番 5-1 ないし 5-24
土地の所在 三井郡大刀洗町大字下高橋字角ノ前

土地積測量図 4/7

日本測地系・平面直角座標系Ⅱ

Table with 5 columns: NO, Xn, Yn, Yn+1-Yn-1, Xn · (Yn+1-Yn-1). Rows include S645, K0694, K0468, K0695 and summary rows for total area and volume.

Table with 5 columns: NO, Xn, Yn, Yn+1-Yn-1, Xn · (Yn+1-Yn-1). Rows include S646, K0692, K0693, K0694, S645 and summary rows for total area and volume.

Table with 5 columns: NO, Xn, Yn, Yn+1-Yn-1, Xn · (Yn+1-Yn-1). Rows include PL644, PL640, PL647, K0679, PL641, K0672, PL642, K0680, PL643 and summary rows for total area and volume.

Table with 5 columns: NO, Xn, Yn, Yn+1-Yn-1, Xn · (Yn+1-Yn-1). Rows include K0691, K0690, K0692, S646 and summary rows for total area and volume.

Table with 5 columns: NO, Xn, Yn, Yn+1-Yn-1, Xn · (Yn+1-Yn-1). Rows include PL620, PL619, PL618, PL617, K0676, K0677, PL640, PL644, K0682, PE659, PE654, PL665, PL666, PL663, PL664, K0691, S646, S645, K0695, K0697, PL616, PL615, PL614, PL613, SB452 and summary rows for total area and volume.

Table with 5 columns: NO, Xn, Yn, Yn+1-Yn-1, Xn · (Yn+1-Yn-1). Rows include K0697, K0696, K0698, K0463, PL616 and summary rows for total area and volume.

Table with 5 columns: NO, Xn, Yn, Yn+1-Yn-1, Xn · (Yn+1-Yn-1). Rows include K0695, K0468, K0696, K0697 and summary rows for total area and volume.

測量年月日 平成28年5月13日
報告書番号 1600093

単位:m

Form with fields for creator (三井郡大刀洗町大字下高橋3573番地 土地家屋調査士 矢ヶ部 幸雄), scale (縮尺 1/), applicant (株式会社 西和不動産 代表取締役 赤司 昭雄), and date (平成28年12月16日作成).



これは図面に記録されている内容を証明した書面である。

(福岡法務局久留米支局管轄)

地番	5-1 ないし 5-24	土地積測量図	5 7
土地の所在	三井郡大刀洗町大字下高橋字角ノ前		

日本測地系・平面直角座標系Ⅱ

地番	㊶ 5-15			
NO	Xn	Yn	Yn+1-Yn-1	Xn · (Yn+1-Yn-1)
K0682	41167.013	-37920.551	-12.879	-530189.960427
PL644	41154.816	-37920.612	2.054	84531.992064
PL643	41152.683	-37918.497	11.818	486342.407694
K0680	41152.653	-37908.794	10.707	440621.455671
K0681	41153.650	-37907.790	1.061	43664.022650
K0488	41166.958	-37907.733	-12.761	-525331.551038
合計				-361.633386
合計面積	180.8166930			
地積	180.81 m ²			

地番	㊶ 5-11			
NO	Xn	Yn	Yn+1-Yn-1	Xn · (Yn+1-Yn-1)
PL663	41197.948	-37928.587	-12.001	-494416.573948
K0689	41197.654	-37938.438	-9.942	-409587.076068
K0690	41182.022	-37938.529	11.940	491713.342680
K0691	41181.971	-37926.498	12.092	497972.393332
PL664	41195.849	-37926.437	-2.089	-86058.128561
合計				-376.042565
合計面積	188.0212825			
地積	188.02 m ²			

地番	㊶ 5-16			
NO	Xn	Yn	Yn+1-Yn-1	Xn · (Yn+1-Yn-1)
PL640	41144.557	-37920.650	-2.193	-90230.013501
K0677	41131.452	-37920.708	11.388	468404.975376
K0501	41131.403	-37909.262	12.003	493700.230209
K0699	41131.401	-37908.705	0.618	25419.205818
K0678	41145.635	-37908.644	-0.934	-38430.023090
K0679	41146.638	-37909.639	-9.871	-406158.463698
PL647	41146.665	-37918.515	-11.011	-453065.928315
合計				-360.017201
合計面積	180.0086005			
地積	180.00 m ²			

地番	㊶ 5-12			
NO	Xn	Yn	Yn+1-Yn-1	Xn · (Yn+1-Yn-1)
PL666	41198.251	-37918.331	-13.726	-565487.193226
PL665	41196.102	-37920.428	-2.133	-87871.285566
PE654	41188.044	-37920.464	2.076	85506.379344
PL655	41185.912	-37918.352	12.708	523390.569696
K0686	41185.869	-37907.756	11.600	477756.080400
K0687	41186.865	-37906.752	1.054	43410.955710
K0688	41198.587	-37906.702	-11.579	-477038.438873
合計				-332.932515
合計面積	166.4662575			
地積	166.46 m ²			

地番	㊶ 5-17			
NO	Xn	Yn	Yn+1-Yn-1	Xn · (Yn+1-Yn-1)
K0677	41131.452	-37920.708	-11.513	-473546.406876
K0676	41115.638	-37920.775	11.379	467854.844802
K0505	41115.589	-37909.329	11.513	473363.776157
K0501	41131.403	-37909.262	-11.379	-468034.234737
合計				-362.020654
合計面積	181.0103270			
地積	181.01 m ²			

地番	㊶ 5-13			
NO	Xn	Yn	Yn+1-Yn-1	Xn · (Yn+1-Yn-1)
PE659	41177.791	-37920.497	-2.176	-89602.873216
K0682	41167.013	-37920.551	12.764	525455.753932
K0488	41166.958	-37907.733	13.048	537146.467984
K0536	41166.957	-37907.503	0.281	11567.914917
K0683	41178.863	-37907.452	-0.945	-38914.025535
K0684	41179.867	-37908.448	-10.923	-449807.687241
PL674	41179.912	-37918.375	-12.049	-496176.759688
合計				-331.208847
合計面積	165.6044235			
地積	165.60 m ²			

地番	㊶ 5-18			
NO	Xn	Yn	Yn+1-Yn-1	Xn · (Yn+1-Yn-1)
K0676	41115.638	-37920.775	-11.475	-471801.946050
PL617	41108.777	-37920.804	1.678	68980.527806
PL618	41106.303	-37919.097	11.787	484519.993461
PL619	41102.358	-37909.017	12.829	527302.150782
PL620	41103.573	-37906.268	3.553	146040.994869
PL621	41105.652	-37905.464	4.219	173424.745788
K0506	41112.744	-37902.049	-3.865	-158900.755560
K0505	41115.589	-37909.329	-18.726	-769930.519614
合計				-364.808518
合計面積	182.4042590			
地積	182.40 m ²			

地番	㊶ 5-14			
NO	Xn	Yn	Yn+1-Yn-1	Xn · (Yn+1-Yn-1)
PE654	41188.044	-37920.464	-2.145	-88348.354380
PE659	41177.791	-37920.497	2.089	86020.405399
PL674	41179.912	-37918.375	12.049	496176.759688
K0684	41179.867	-37908.448	16.589	683132.813663
PL657	41179.837	-37901.786	6.681	275122.490997
K0673	41182.841	-37901.767	0.038	1564.947958
PL656	41185.844	-37901.748	-5.989	-246662.019716
K0686	41185.869	-37907.756	-16.604	-683850.168876
PL655	41185.912	-37918.352	-12.708	-523390.569696
合計				-233.694963
合計面積	116.8474815			
地積	116.84 m ²			

測量年月日 平成28年5月13日
報告書番号 1600093

単位:m

作成者	三井郡大刀洗町大字下高橋3573番地3 土地家屋調査士 矢ヶ部 幸雄 (平成28年12月16日作成)	縮尺	1/	申請人	株式会社 西和不動産 代表取締役 赤司 昭雄	縮尺	1/
-----	----------------------------------------------------------	----	----	-----	---------------------------	----	----



これは図面に記録されている内容を証明した書面である。

(福岡法務局久留米支局管轄)

地番	5-1 ないし 5-24	土地積測量図	6 7
土地の所在	三井郡大刀洗町大字下高橋字角ノ前		

日本測地系・平面直角座標系Ⅱ

地番 ㊶ 5-23				
NO	Xn	Yn	Yn+1-Yn-1	Xn · (Yn+1-Yn-1)
K0685	41198.940	-37894.480	-11.693	-481739.205420
K0688	41198.587	-37906.702	-12.272	-505589.059664
K0687	41186.865	-37906.752	-1.054	-43410.955710
K0686	41185.869	-37907.756	5.004	206094.088476
PL656	41185.844	-37901.748	5.989	246662.019716
K0673	41182.841	-37901.767	6.739	277531.165499
K0534	41182.802	-37895.009	7.287	300099.078174
合計				-352.868929
合計面積	176.4344645			
地積	176.43 m ²			

地番 ㊷ 5-24				
NO	Xn	Yn	Yn+1-Yn-1	Xn · (Yn+1-Yn-1)
Y340	41199.923	-37894.452	-19.432	-800596.903736
Y344	41199.417	-37913.912	-43.981	-1811991.559077
Y313	41198.619	-37938.433	-24.526	-1010437.329594
K0689	41197.654	-37938.438	9.846	405632.101284
PL663	41197.948	-37928.587	20.107	828367.140436
PL666	41198.251	-37918.331	21.885	901623.723135
K0688	41198.587	-37906.702	23.851	982627.498537
K0685	41198.940	-37894.480	12.250	504687.015000
合計				-88.314015
合計面積	44.1570075			
地積	44.15 m ²			

総合計面積	4457.1961825 m ²
-------	-----------------------------

測量に使用した図根点

点名	X座標	Y座標	備考
NO340-7	41181.662	-37858.213	金属標
NO340-8	41135.192	-37876.552	金属標
NO340-9	41106.775	-37898.405	金属標
JK13-1	41163.710	-37969.340	プラスチック杭

参照点座標

参照点	名称	X座標	Y座標
参照点-1	YT-03 真鍮標 φ50mm	41131.914	-37926.650
参照点-2	YT-05 真鍮標 φ50mm	41198.456	-37926.163

測量年月日 平成28年5月13日
報告書番号 1600093

地番 ㊸ 5-19				
NO	Xn	Yn	Yn+1-Yn-1	Xn · (Yn+1-Yn-1)
K0503	41131.354	-37897.817	-9.898	-407118.141892
K0699	41131.401	-37908.705	-11.445	-470748.884445
K0501	41131.403	-37909.262	-0.624	-25665.995472
K0505	41115.589	-37909.329	7.213	296566.743457
K0506	41112.744	-37902.049	10.522	432588.292368
K0675	41119.471	-37898.807	4.232	174017.601272
合計				-360.384712
合計面積	180.1923560			
地積	180.19 m ²			

地番 ㊹ 5-20				
NO	Xn	Yn	Yn+1-Yn-1	Xn · (Yn+1-Yn-1)
K0495	41149.582	-37896.378	-6.313	-259777.311166
K0672	41149.626	-37902.809	-6.450	-265415.087700
PL641	41146.618	-37902.828	-6.830	-281031.400940
K0679	41146.638	-37909.639	-5.816	-239308.846608
K0678	41145.635	-37908.644	0.934	38430.023090
K0699	41131.401	-37908.705	10.827	445329.678627
K0503	41131.354	-37897.817	12.209	502172.700986
Y338	41147.164	-37896.496	1.439	59210.768996
合計				-389.474715
合計面積	194.7373575			
地積	194.73 m ²			

地番 ㊺ 5-21				
NO	Xn	Yn	Yn+1-Yn-1	Xn · (Yn+1-Yn-1)
K0489	41166.906	-37895.535	-11.125	-457981.829250
K0536	41166.957	-37907.503	-12.198	-502154.541486
K0488	41166.958	-37907.733	-0.287	-11814.916946
K0681	41153.650	-37907.790	-1.061	-43664.022650
K0680	41152.653	-37908.794	5.001	205804.417653
PL642	41152.634	-37902.789	5.985	246298.514490
K0672	41149.626	-37902.809	6.411	263810.252286
K0495	41149.582	-37896.378	7.274	299322.059468
合計				-380.066435
合計面積	190.0332175			
地積	190.03 m ²			

地番 ㊻ 5-22				
NO	Xn	Yn	Yn+1-Yn-1	Xn · (Yn+1-Yn-1)
K0534	41182.802	-37895.009	-6.256	-257639.609312
K0673	41182.841	-37901.767	-6.777	-279096.113457
PL657	41179.837	-37901.786	-6.681	-275122.490997
K0684	41179.867	-37908.448	-5.666	-233325.126422
K0683	41178.863	-37907.452	0.945	38914.025535
K0536	41166.957	-37907.503	11.917	490586.626569
K0489	41166.906	-37895.535	11.992	493673.536752
Y339	41167.389	-37895.511	0.526	21654.046614
合計				-355.104718
合計面積	177.5523590			
地積	177.55 m ²			

単位:m

作成者	三井郡大刀洗町大字下高橋3573番地3 土地家屋調査士 矢ヶ部 幸雄 (平成28年12月16日作成)	縮尺	1/	申請人	株式会社 西和不動産 代表取締役 赤司 昭雄	縮尺	1/
-----	----------------------------------------------------------	----	----	-----	---------------------------	----	----

平成28年12月26日

福岡法務局朝倉支局

登記官

今村靖浩

(福岡法務局久留米支局管轄)

これは図面に記録されている内容を証明した書面である。

地番	5-1 ないし 5-24	土地積測量図	7 7
土地の所在	三井郡大刀洗町大字下高橋字角ノ前		

引照点処理表

日本測地系・平面直角座標系Ⅱ

境界点	距離	方位	境界点	距離	方位
Y331	66.54	0-00-00	Y331	66.54	0-00-00
K0675	31.28	117-28-29	K0675	85.59	341-04-17
K0506	30.50	113-30-37	K0506	83.59	340-28-38
PL621	31.19	127-30-27	PL621	89.04	343-52-02
PL620	33.74	140-41-13	PL620	95.08	347-00-26
S0452	34.91	143-51-29	S0452	96.95	347-44-18
PL613	38.85	151-39-26	PL613	102.23	349-39-29
K0670	41.50	156-35-44	K0670	105.74	350-40-26
Y327	47.53	161-56-57	Y327	112.70	352-29-28
Y328	47.85	161-07-47	Y328	112.09	352-07-12
Y329	39.32	150-53-52	Y329	102.09	349-16-05
Y330	34.52	140-03-52	Y330	95.82	348-35-54
PL614	31.24	117-54-22	PL614	85.73	341-12-56
PL615	38.49	155-42-23	PL615	102.85	351-08-35
PL616	32.88	166-33-02	PL616	98.80	355-33-49
K0671	34.74	173-28-26	K0671	101.14	357-45-44
K0672	44.05	174-49-49	K0672	110.49	357-56-28
PL618	29.04	179-56-23	PL618	85.59	359-59-54
K0453	29.96	181-40-58	K0453	96.49	0-31-20
K0508	32.39	201-48-11	K0508	97.27	7-04-57
Y315	44.99	185-23-00	Y315	110.57	6-11-48
Y447	44.83	183-52-59	Y447	110.39	5-34-01
Y328	43.83	176-18-30	Y328	110.31	359-31-15
PL619	34.42	148-45-37	PL619	97.82	349-27-51
PL618	26.70	183-08-57	PL618	92.42	355-11-45
PL617	23.88	185-24-02	PL617	89.84	354-09-30
K0676	17.30	159-43-59	K0676	82.89	355-51-30
K0677	5.96	94-01-35	K0677	87.23	354-55-34
PL640	13.89	24-59-08	PL640	54.18	353-44-28
PL644	23.88	14-21-01	PL644	43.89	352-19-53
K0682	35.82	8-25-17	K0682	31.94	349-27-39
PE659	48.29	7-13-10	PE659	21.43	344-14-52
PE654	56.47	5-52-11	PE654	11.87	339-53-11
PL665	64.49	5-07-02	PL665	6.20	291-53-49
PL666	88.88	6-43-42	PL666	7.83	271-04-48
PL663	86.06	357-54-01	PL663	2.48	77-44-40
PL664	83.94	359-45-17	PL664	2.82	5-34-49
K0691	90.06	359-45-16	K0691	18.49	0-44-41
S0446	34.05	359-44-07	S0446	32.49	0-16-37
S0445	18.08	359-38-04	S0445	48.49	0-08-09
K0695	2.08	359-11-17	K0695	64.49	0-03-28
K0697	13.94	180-04-25	K0697	80.49	0-00-46
K0696	18.48	220-48-11	K0696	81.42	8-30-49
K0698	12.28	278-28-54	K0698	65.65	10-38-51
K0694	21.73	328-00-32	K0694	50.02	14-03-27
K0692	36.15	340-14-49	K0692	34.74	20-35-11
K0693	28.37	334-32-08	K0693	42.71	16-35-26
PL647	18.85	28-27-24	PL647	52.35	351-10-49
K0679	22.50	48-42-09	K0679	54.29	341-53-38
PL641	27.99	57-53-45	PL641	58.85	335-20-44
K0672	29.70	52-58-16	K0672	54.13	334-01-12
PL642	31.80	48-38-39	PL642	51.44	332-33-15
K0690	27.37	40-18-31	K0690	48.99	338-48-48
PL643	22.31	21-00-48	PL643	46.41	350-04-23
K0689	51.50	349-14-38	K0689	20.57	38-32-27
PL655	68.79	344-24-53	PL655	12.30	85-50-33
K0686	54.83	8-19-01	K0686	14.78	327-40-14
K0687	57.17	19-52-47	K0687	22.30	303-56-44
K0688	58.44	19-29-10	K0688	22.81	300-25-25
K0488	69.59	16-14-14	K0488	19.46	289-11-42
K0638	39.82	27-56-29	K0638	38.49	329-14-53
K0636	39.83	28-13-58	K0636	38.61	329-56-17
K0633	50.72	21-48-15	K0633	27.09	315-53-59
K0684	51.29	20-21-59	K0684	25.88	315-57-35
PL674	48.71	9-21-45	PL674	20.11	338-47-58
PL657	53.89	27-00-08	PL657	30.87	308-57-11
K0673	56.68	25-37-15	K0673	28.87	322-12-09
PL656	59.40	24-21-58	PL656	27.48	298-54-00
K0681	28.78	40-31-42	K0681	48.43	337-17-03
K0601	17.40	91-15-50	K0601	69.15	345-28-01
K0689	17.95	91-13-05	K0689	69.29	344-59-15
K0678	22.64	52-16-20	K0678	55.85	341-13-54
K0605	23.80	132-53-06	K0605	84.86	349-05-51
K0603	28.84	90-41-36	K0603	72.84	336-40-47
K0495	35.05	59-18-39	K0495	57.23	329-13-17
Y338	33.79	82-45-11	Y338	59.25	329-32-08
K0489	46.83	41-13-27	K0489	43.97	315-25-48
K0534	59.82	31-27-11	K0534	34.87	296-15-32
Y339	47.20	40-51-23	Y339	43.84	314-57-57
K0685	74.35	25-13-11	K0685	31.89	289-42-19
Y340	75.25	24-54-55	Y340	31.74	286-55-55
Y344	69.89	10-16-00	Y344	12.29	265-05-43
Y313	67.74	349-33-47	Y313	12.27	90-20-30

単位:m

測量年月日 平成28年5月13日
報告書番号 1600093

作成者	三井郡大刀洗町大字下高橋3573番地3 土地家屋調査士 矢ヶ部 幸雄 (平成28年12月16日作成)	縮尺	1/	申請人	株式会社 西和不動産 代表取締役 赤司 昭雄	縮尺	1/
-----	----------------------------------------------------------	----	----	-----	---------------------------	----	----